

Einladung zur Ausstellung



# Gisela Thielmann

## Magie der Begegnung



Zur Eröffnung der Ausstellung

**Gisela Thielmann**  
**„Magie der Begegnung“**

am Freitag, 5. April 2019, 19.30 Uhr,  
laden wir Sie und  
Ihre Freunde herzlich ein.

**Begrüßung**  
durch den Bürgermeister  
der Stadt Wesseling

**Einführung**  
Irina Wistoff  
Museumspädagogin

Die Künstlerin ist an den Ausstellungstagen anwesend.

**Ausstellungsdauer: 06.04. – 28.04.2019**

Veranstalter: Stadt Wesseling - Der Bürgermeister  
Bereich Kultur

Begegnungen sind manchmal flüchtig, manchmal auch voller Magie: Plötzlich entsteht aus dem Nichts eine Verbindung zwischen zwei Wesen. Etwas Neues beginnt. Beziehung wächst, Austausch findet statt, Gefühle werden geweckt. Gisela Thielmanns Plastiken, Skulpturen und Druckgrafiken beschäftigen sich mit dem spontanen Ausdruck - ob abstrakt oder figurativ. Die Vielfältigkeit ihrer Themen und Werkstoffe bietet Einladung zum Dialog zwischen Werk und Betrachter auf verschiedenen Ebenen.

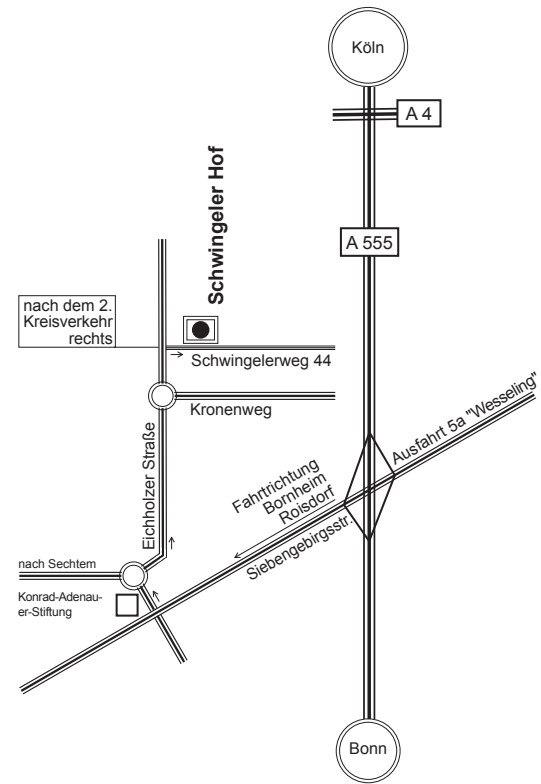
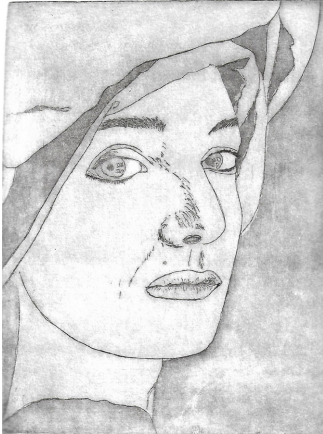

„Manchmal war mir, als bewegte ich mich wieder wie eine Katze auf dem Dachfirst, vorsichtig das Terrain zu erkunden.

Manchmal war mir, als begegnete ich plötzlich wieder der Frau, die ich vor langer Zeit kannte, und die fortgegangen ist.

Manchmal war es, als schaute sie mich an, als blickte sie wie aus einem Spiegel herausfordernd auf mich und verschwand.“

*Eva Mayer-Flügge*

Städtische Galerie Wesseling  
Schwingeler Hof, Schwingelerweg 44  
Tel. 02236/948282

Öffnungszeiten:  
Mittwoch, Samstag, Sonntag 14 – 18 Uhr  
und nach Vereinbarung  
Tel. 0170 21 90 050

Titelbild:  
Zwei Köpfe, Raku-Keramik, 2019

