

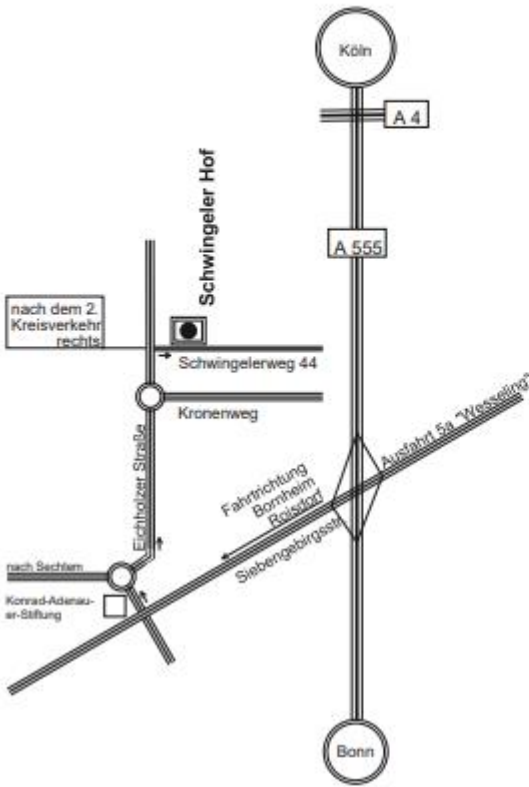

Einladung zur Ausstellung

# Künstlerinnen der GEDOK Bonn „Schattenseite“

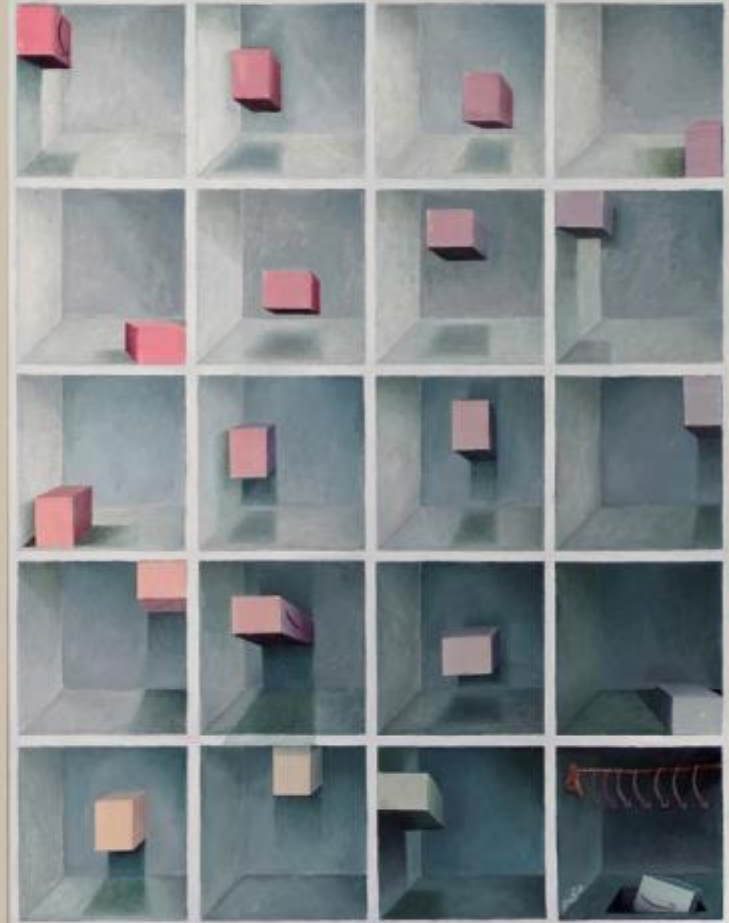

Städtische Galerie Wesseling  
Schwingeler Hof, Schwingelerweg 44  
Tel. 02236/948282

Öffnungszeiten:  
Samstag, Sonntag 15 – 18 Uhr  
und nach Vereinbarung  
Tel.02236/701280

Stefan Bab 21



gal e rie  
w e s s e l i n g



Zur Eröffnung der Ausstellung der

**GEDOK Bonn**

**„Schattenseite“**

Wo Licht ist, ist auch Schatten, ohne hell kein dunkel.

„Schattenseiten“ sind vielschichtig, wie zahlreiche Wortbildungen und Redewendungen belegen.

Unter diesem Thema haben sich die Künstlerinnen der GEDOK Bonn - dem Schatten - in vielen seiner Varianten künstlerisch genähert.

Die Künstlerinnen spüren der Vielschichtigkeit des Begriffes nach, seinen physikalischen und mythologischen Aspekten, sie assoziieren ihn mit Dunkelheit, Nacht, Verlassenheit, veranschaulichen ihn als Spiegelbild der Seele.

Sie setzen in Ihren Kunstwerken die andere Seite der Dinge in einen künstlerischen Kontext.

Dies wird mit den Mitteln der Bildenden Kunst, wie Malerei, Grafik, Zeichnungen, Fotografie, Installationen und Skulpturen gezeigt.

am Donnerstag, 30. September 2021, 19.30 Uhr,  
laden wir Sie und  
Ihre Freunde herzlich ein.

**Begrüßung**

durch den Bürgermeister  
der Stadt Wesseling

Die Künstlerinnen:

Iris Adomeit	Monika Kropshofer
Alexandra Birschmann	Stefanie Lange
Birgit Brandt-Siefert	Christine Ludwigs
Ellen R. Dornhaus	Astrid Meiners-Heithausen
Anja-Katrin Grimm	Ljiljana Nedovic-Hesselmann
Sabine A. Hartert	Roswitha Rausch
Irmgard Hofmann	Brigitte Schlombs
Barbara Hoock	Birgit Sommer
Mariola Hornung	Gisela Thielmann
Irmgard von Ketterle	Cesa Wendt
Katja Zander	

Waltraud Pritz  
Leiterin der Gruppe Bildende Kunst, GEDOK Bonn

**Ausstellungsdauer: 02. – 17.10.2021**

Titelbild:  
Birgit Brandt-Siefert, „Das dunkle Lächeln aus Amazonien“

Veranstalter: Stadt Wesseling - Der Bürgermeister  
Bereich Kultur

“

.....